

Мероприятия по улучшению
доступности
в ГАУЗ РК «Консультативно-
диагностический центр»

Паспорт доступности объекта

Приложение А.2

УТВЕРЖДАЮ
Главный врач ГАУЗ РК «КДЦ»
Ипатко И.А.
"21" сентября 2016 г.

ПАСПОРТ ДОСТУПНОСТИ
объекта социальной инфраструктуры (ОСИ)
№ 01/6/1

1. Общие сведения об объекте

1.1. Наименование (вид) объекта ГАУЗ РК «Консультативно - диагностический центр»

1.2. Адрес объекта Республика Коми, г.Сыктывкар, ул. Куратова, 6

1.3. Сведения о размещении объекта:

- отдельно стоящее здание 4 этажей, _____ кв. м
- часть здания _____ этажей (или на _____ этаже), 6555 кв. м
- наличие прилегающего земельного участка (да, нет); 5735 кв. м

1.4. Год постройки здания 1987, последнего капитального ремонта _____

1.5. Дата предстоящих плановых ремонтных работ: текущего 2016-2020,
капитального 2016-2020, при условии выделения необходимых финансовых средств по субсидиям на иные цели

сведения об организации, расположенной на объекте

1.6. Название организации (учреждения), (полное юридическое наименование – согласно Уставу, краткое наименование)
Государственное автономное учреждение Республики Коми «Консультативно - диагностический центр», ГАУЗ РК «КДЦ»

1.7. Юридический адрес организации (учреждения) Республика Коми, г. Сыктывкар, ул. Куратова, 6

1.8. Основание для пользования объектом (оперативное управление)

1.9. Форма собственности (государственная, негосударственная) _____

Акт обследования объекта

Приложение А.4



УТВЕРЖДАЮ

Главный врач ГАУЗ РК «КДЦ»

Ипатко И.А.

“21” марта 2016 г.

АКТ ОБСЛЕДОВАНИЯ объекта социальной инфраструктуры К ПАСПОРТУ ДОСТУПНОСТИ ОСИ № 01/6/1

Республика Коми
Наименование территориального
образования субъекта Российской
Федерации

“21” марта 2016 г.

1. Общие сведения об объекте

- 1.1. Наименование (вид) объекта ГАУЗ РК «Консультативно-диагностический центр»
- 1.2. Адрес объекта г.Сыктывкар, ул. Куратова, 6
- 1.3. Сведения о размещении объекта
- отдельно стоящее здание 4 этажей, 6555 кв. м
 - часть здания этажей (или на этаже), кв. м
 - наличие прилегающего земельного участка (да, нет); 5735 кв. м
- 1.4. Год постройки здания 1987, последнего капитального ремонта
- 1.5. Дата предстоящих плановых ремонтных работ: текущего 2016-2020, капитального 2016-2020
- 1.6. Название организации (учреждения), (полное юридическое наименование – согласно Уставу, краткое наименование) Государственное автономное учреждение Республики Коми «Консультативно – диагностический центр», (краткое - ГАУЗ РК «КДЦ»)
- 1.7. Юридический адрес организации (учреждения): Республика Коми, г.Сыктывкар, ул. Куратова, 6

План адаптации учреждения на период 2016-2020г.г

УТВЕРЖДАЮ:
Главный врач ГАУЗ РК «КДЦ»

Ипатко И.А.
« 21 » марта 2016г.

План адаптации для МГН объекта
ГАУЗ РК «Консультативно – диагностический центр»
г. Сыктывкар ул. Куратова д.6
на период 2016-2020 гг.

№№ п/п	Наименование мероприятий по адаптации	Категории МГН (К,О,С,Г,У)	ВИД работы	ЭТАП работ ы*	Необходимое финансирование (тыс.руб)	Срок исполнения	Ответствен- ный исполнитель
1.	Организационные мероприятия:						
1.1	Организация ситуационной помощи сотрудниками (администратор, гардеробщница, подсобный рабочий, санитарками, медицинскими сестрами) с закреплением функциональных обязанностей в должностных инструкциях.	к, о, с, г, у	Орг.	1	Без доп. финансирования	2 квартал 2016	Отдел кадров
1.2	Обучение персонала вопросам оказания ситуационной помощи.	к, о, с, г, у	Орг.	1	Без доп. финансирования	Март 2016, постоянно	Зам.гл. врача по хоз.вопросам, заведующие структурных подразделений
1.3	Отрегулировать все доводчики	к, о, с, г, у	Орг	1	Без доп. финансирования	постоянно	Столяр
2.	Приобретение технических средств адаптации:						
2.1	Установка системы экстренного вызова персонала при входе в учреждение для МГН и около пандуса	к, о, с	ТР	1	2,8	Апрель 2016	Зам.гл. врача по хоз.вопросам
2.2	Приобретение индукционной петли для слабослышащих граждан.	г	ТСР	2	34,0	2кв. 2017г.	Зам.гл. врача по хоз.вопросам

1. Установка подъемной платформы с вертикальным перемещением для инвалидов в фойе на 1 этаже



До проведения ремонта



После выполнения мероприятий

Подъемная платформа с вертикальным перемещением для инвалидов (фойе на 1 этаже)

До проведения мероприятий



После выполнения мероприятий



2. Оборудование для санитарно-гигиенических комнат приспособленных для К,О. (1 этаж)

Фото до проведения ремонта



После выполнения мероприятий



3. Дублирующие таблички Брайля, мнемосхемы



Фото до выполнения мероприятий



Фото после выполнения мероприятия



4. Установка поручней на центральной лестнице с 1-4 этаж в здании ГАУЗ РК «КДЦ»



Фото до выполнения мероприятия



Фото после выполнения мероприятия



Фото до выполнения мероприятий

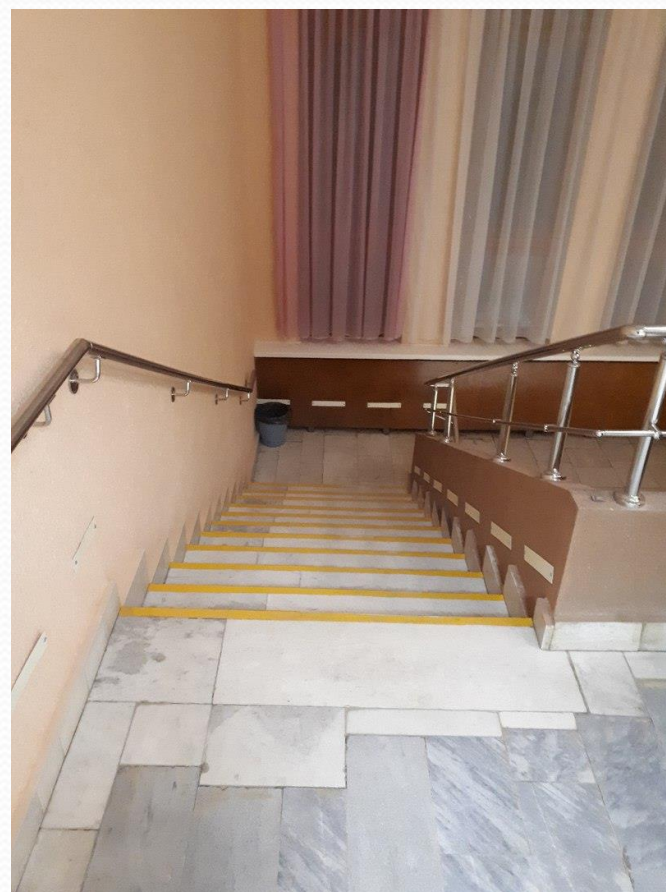

Фото после выполнения мероприятий

5. Установка поручней на прилегающей территории



Фото до выполнения мероприятий

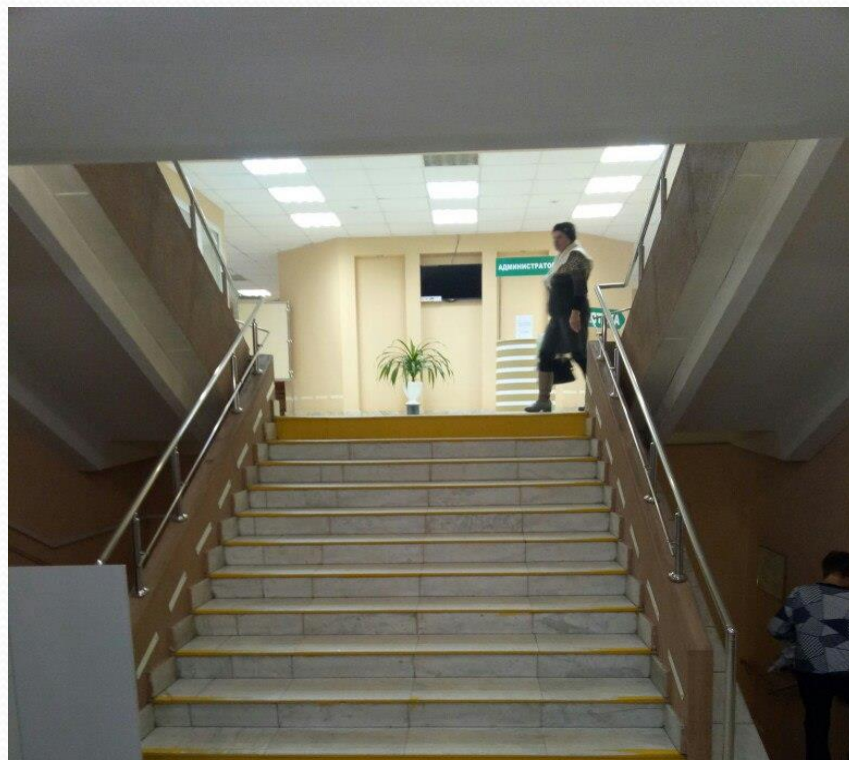

Фото после выполнения мероприятий

1. Ремонт крыльца с установкой поручней

До проведения ремонта

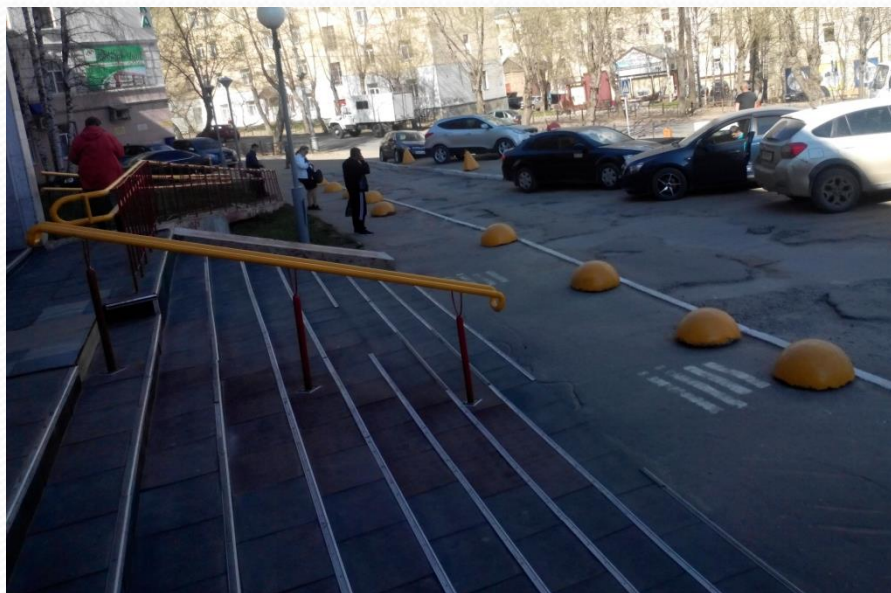

После выполнения мероприятий

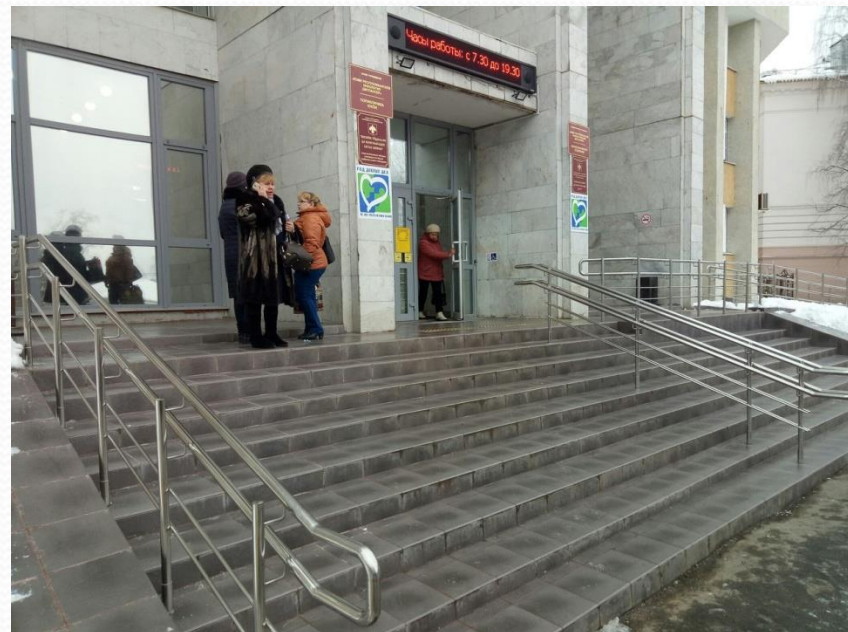

6. Тактильно - сенсорный терминал (фойе 1 этаж)

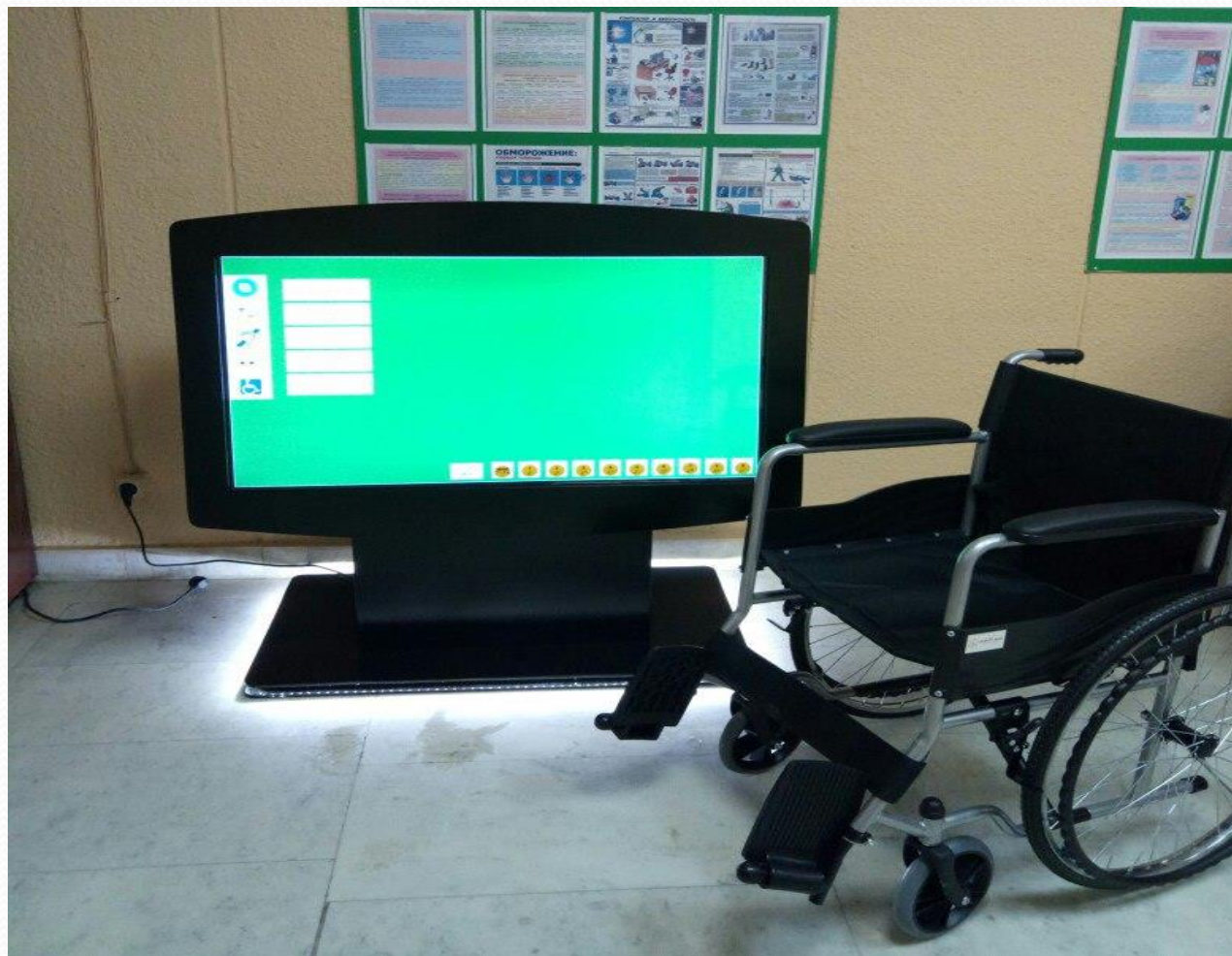

7. Портативные индукционные петли (в регистратуре)

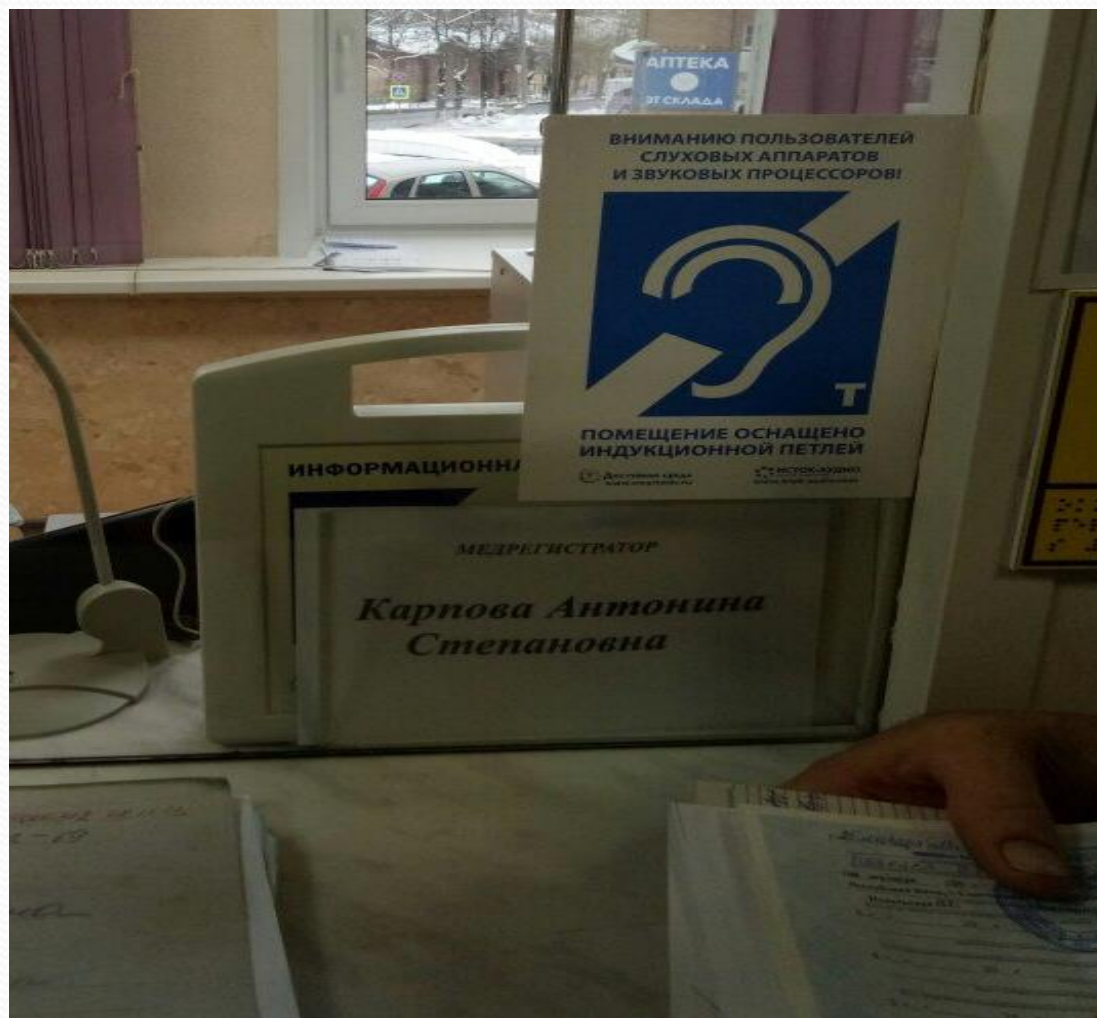

8. Световая сигнализация «Пожар»



9. Цифровой настольный увеличитель (в регистратуре)

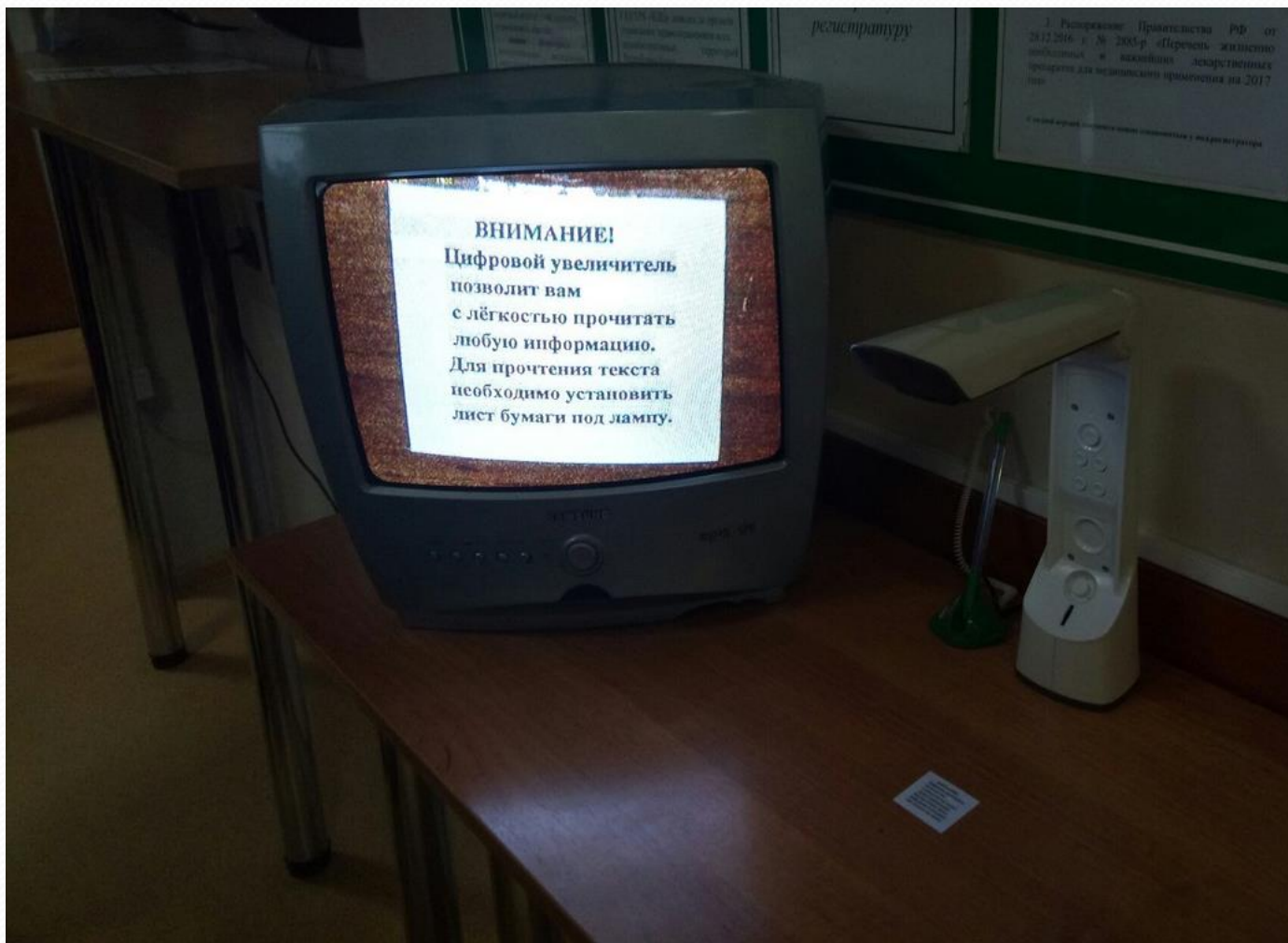

10. Кресла-коляски (2 шт.), лифт



10. Визуально- акустического табло и табло бегущая строка

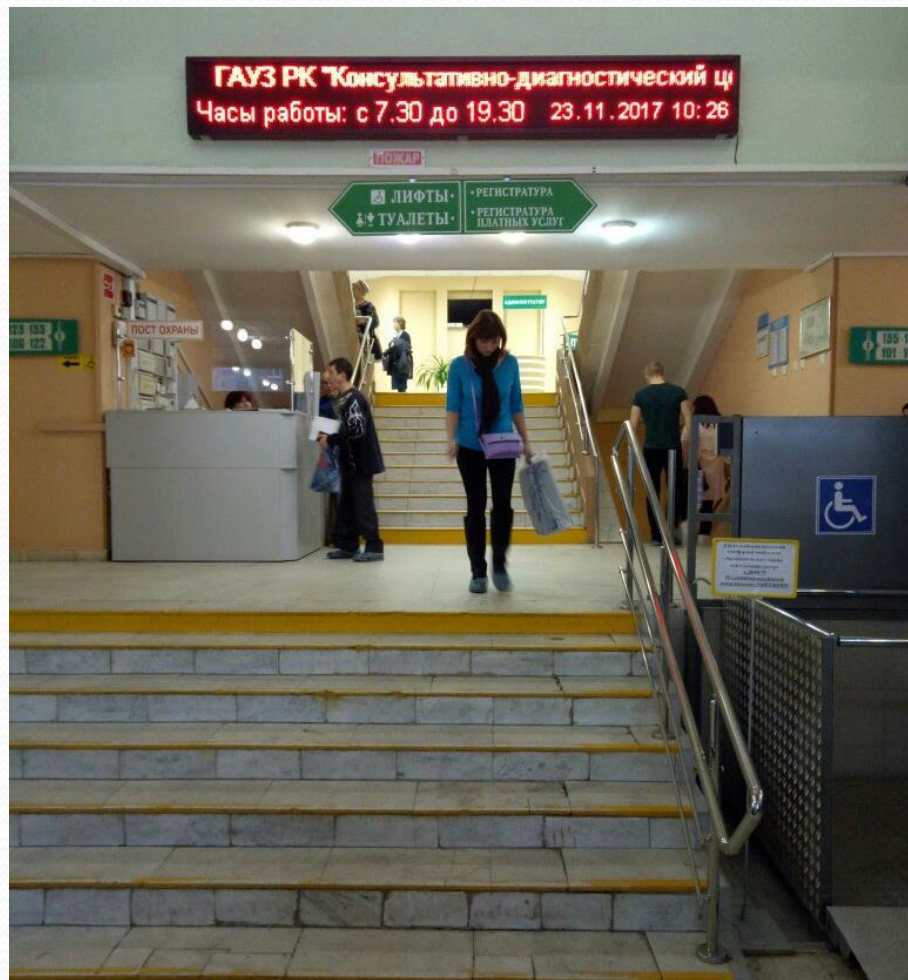

**11. Гинекологические кресла с электроприводом в каб.
врача-уролога, врача-гинеколога,
врача-колопроктолога**

Кресло гинекологическое



**Кресло гинекологическое с
электроприводом**



На сайте /www.cdcrk.ru/_учреждения размещены:

- ПАМЯТКА для людей с инвалидностью различных категорий и маломобильных групп населения
- АЛГОРИТМ оказания ситуационной помощи для людей с инвалидностью различных категорий и маломобильных групп населения.
- Бланк «ЗАКАЗ СПЕЦИАЛЬНОГО ОБСЛУЖИВАНИЯ»